



UASLP
Universidad Autónoma
de San Luis Potosí



UNIDAD ACADÉMICA
MULTIDISCIPLINARIA
ZONA MEDIA

Procedimiento para realizar tu inscripción al Semestre II del Ciclo Escolar 2020-2021.

Inscripción a Ingles (en línea).

Inscripción de Alumnos Regulares (Presencial).

Inscripción de alumnos Irregulares o Regularizados
en Título (en línea).

Inscripción
Inglés en línea



**UNIDAD ACADÉMICA
MULTIDISCIPLINARIA
ZONA MEDIA**



UASLP
Universidad Autónoma
de San Luis Potosí

Todos los alumnos que inscriban Inglés

Inscripción Normal

- 7 y 8 de enero en línea.
- <https://dui.uaslp.mx/DUImaster>

Altas y Bajas

- Solo alumnos que se regularicen en período de título (DUI).
- EN LÍNEA
- 10 y 11 de febrero de 2021

Consideraciones

- La inscripción de inglés será en línea solo los días 7 y 8 de enero.
- El curso de inglés será en línea todo el semestre II del ciclo escolar 2020- 2021.
- Revisa que no se te empalme el horario con las materias de la UAMZM
- Al inscribir da prioridad a profesores DUI de la Zona Media, debido a que si se da un regreso escalonado, regreses a clase en presencial de Inglés también.

También considera:

- Inscribir el examen de acreditación 14 de enero de 2021.
- Acreditar tus nivel de inglés mediante certificación.
- Inscribir curso intensivo o semi-intensivo.

Inscripción de alumnos
Regulares
PRESENCIAL



UASLP
Universidad Autónoma
de San Luis Potosí



**UNIDAD ACADÉMICA
MULTIDISCIPLINARIA
ZONA MEDIA**

Requisitos

Evaluación docente.

- Activa de 20 Noviembre de 2020 a 2 de febrero de 2021
- - <http://estudiantes.uaslp.mx/>
- Solicitud de reingreso
- Encuesta de Satisfacción

No tener adeudo de documentos.

Estar inscrito en Inglés. - Si se va cursar -

Afiliado al IMSS o ISSSTE

No tener adeudo de parcialidades de cuota anual.

Credencial vigente

Inscripción de Alumnos Regulares -PRESENCIAL-

Programa Educativo	Fecha de INSCRIPCIÓN
Licenciatura en Mercadotecnia	11 de enero de 2021
Ingeniería Agroindustrial	11 de enero de 2021
Ingeniería en Mecatrónica	12 de enero de 2021
Licenciatura en Contaduría Pública y Finanzas	12 de enero de 2021
Licenciatura en Enfermería	13 de enero de 2021
Licenciatura en Administración	14 de enero de 2021
Ingeniería Civil	15 de enero de 2021

Horario de Inscripción

*Debido a la contingencia y con la finalidad de evitar acumulación de personas, se inscribirá por días y horarios a los alumnos REGULARES

Horario	Letra de inicio de primer Apellido
9 - 10 hrs.	A - D
10 - 11 hrs.	E - H
11 - 12 hrs.	I - L
12 - 13 hrs	M - Q
13 - 14 hrs.	R- U
14 - 15 hrs.	V -Z

Procedimiento de inscripción para alumnos regulares.

- La inscripción se realiza de manera presencial.
- Contestar la evaluación docente en la siguiente pagina <http://estudiantes.uaslp.mx/>, puedes consultar el procedimiento en la siguiente liga <http://a.uaslp.mx/Qk2c7GWs>, hay que pasar a recoger tu comprobante al centro de computo el día de tu inscripción.
- Inscribir el ingles en <https://dui.uaslp.mx/portaldui/en/>, si lo vas a cursar.
- No tener adeudo de documento o de parcialidades o de cuotas anuales.
- Estar afiliado al IMSS y contar con credencial de alumno vigente.
- Asistir a la hora y el día que se te ha asignado para realizar tu inscripción.

Primero asistir al Centro de Computo por tu comprobante de la evaluación docente.

Después pasar a Secretaria Escolar a realizar tu inscripción al semestre II del Ciclo Escolar 2020-2021.

Inscripción de alumnos Irregulares
o Regularizados en Título
Inscripción en Línea



UASLP
Universidad Autónoma
de San Luis Potosí



**UNIDAD ACADÉMICA
MULTIDISCIPLINARIA
ZONA MEDIA**

Inscripción de Alumnos Irregulares, o regularizados en Título - En línea-

Programa Educativo	Fecha de INSCRIPCIÓN
Licenciatura en Mercadotecnia	11 al 26 de enero de 2021
Ingeniería Agroindustrial	11 al 26 de enero de 2021
Ingeniería en Mecatrónica	11 al 26 de enero de 2021
Licenciatura en Contaduría Pública y Finanzas	11 al 26 de enero de 2021
Licenciatura en Enfermería	11 al 26 de enero de 2021
Licenciatura en Administración	11 al 26 de enero de 2021
Ingeniería Civil	11 al 26 de enero de 2021

Requisitos

Evaluación docente.

- – Activa de 20 Noviembre de 2020 a 2de febrero de 2021
- - <http://estudiantes.uaslp.mx/>

No tener adeudo de documentos.

Autorización con el coordinador

Estar inscrito en Inglés. - Si se va cursar -

Afiliado al IMSS o ISSSTE

No tener adeudo de parcialidades de cuota anual.

Credencial vigente

Procedimiento de inscripción para alumnos irregulares.

- La inscripción se realiza online, a partir del 11 al 26 de enero de 2021 .
- Contestar la evaluación docente en la siguiente pagina <http://estudiantes.uaslp.mx/>, puedes consultar el procedimiento en la siguiente liga <http://a.uaslp.mx/Qk2c7GWs>, una vez realizada la evaluación docente, el responsable del Centro de Computo informara a la Secretaria Escolar.
- Inscribir el ingles en <https://dui.uaslp.mx/portaldui/en/>, si lo vas a cursar.
- No tener adeudo de documento o de parcialidades o de cuotas anuales.
- Estar afiliado al IMSS y contar con credencial de alumno vigente.
- Verificar el horario correspondiente a tu carrera y semestre, después ponerte en contacto con tu coordinador (correos de coordinadores <http://a.uaslp.mx/Hy8i4WMb>), una vez aprobado tu horario con tu coordinador, este lo enviara a Secretaria Escolar para que realice tu tramite de inscripción; una vez concluido el tramite de inscripción, tu clave de alumno se publicara en la siguiente liga <http://a.uaslp.mx/i3PCw5s2>, la cual indicara que tu tramite de inscripción se ha realizado satisfactoriamente (el tramite dura 3 días hábiles después de acordar tu horario con tu coordinador).

- Aquí puedes consultar los horarios de acuerdo a tu carrera:

Ingeniería Civil (<http://a.uaslp.mx/Zq6c3BQo>)

Ingeniería Agroindustrial (<http://a.uaslp.mx/r5YDe3c7>)

Ingeniería Mecatrónica (<http://a.uaslp.mx/Rw6i4XQq>)

Licenciatura en Administración (<http://a.uaslp.mx/k6BZe38M>)

Licenciatura en Contaduría Pública y Finanzas (<http://a.uaslp.mx/Ft7n4ZRc>)

Licenciatura en Enfermería (<http://a.uaslp.mx/j3F5Mac7>)

Licenciatura en Mercadotecnia (<http://a.uaslp.mx/Ft49Ecx5>)

Fechas de procedimientos

- Ciclo Escolar: **2020-2021**
- Semestre: **II**
- Inicio de Clases: **2 de febrero de 2021**
- Fin de Cursos **11 de junio de 2021**

Actividad	Fecha o Periodo
Inicio de actividades Administrativas	6 de enero de 2021
Exámenes a Título	11 al 15 de enero de 2021
Inscripción de alumnos regulares	11 al 15 de enero de 2021
Inscripción de alumnos irregulares (continuación alumnos regulares: solo casos pendientes)	11 al 26 de enero de 2021
Casos especiales (Reincorporaciones, Cambios de Plan y Cambios de Carrera)	27 al 29 de enero de 2021
Inscripción Extemporánea	2 de febrero de 2021
Altas y Bajas de Materias	10 y 11 de febrero de 2021

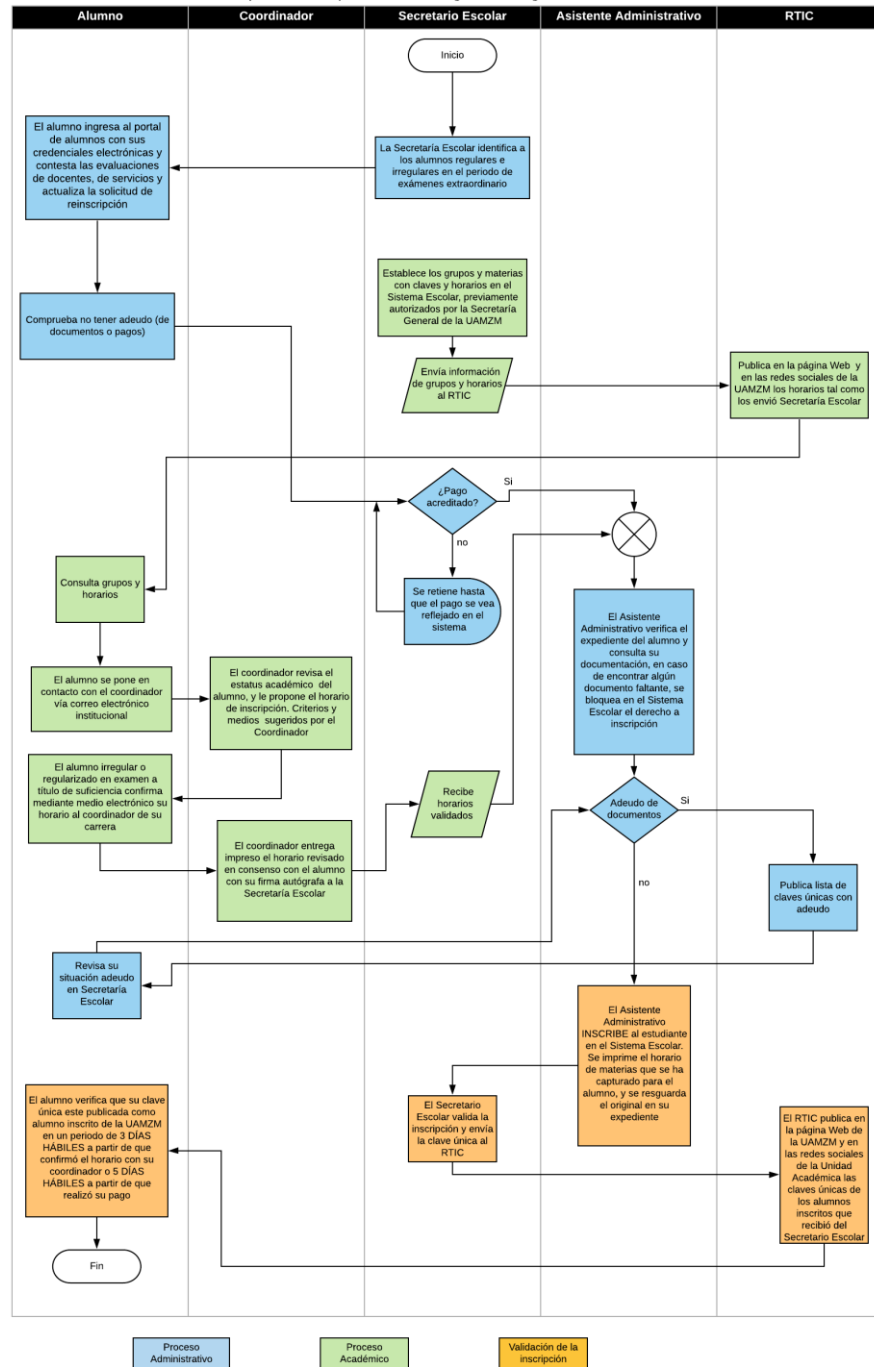

Para los alumnos de Ingeniería Agroindustrial:

- "El alumno se pone en contacto con su tutor o coordinador vía correo electrónico institucional“.
-
- El alumno propone el horario de inscripción para su aprobación o corrección por su tutor o coordinador.